

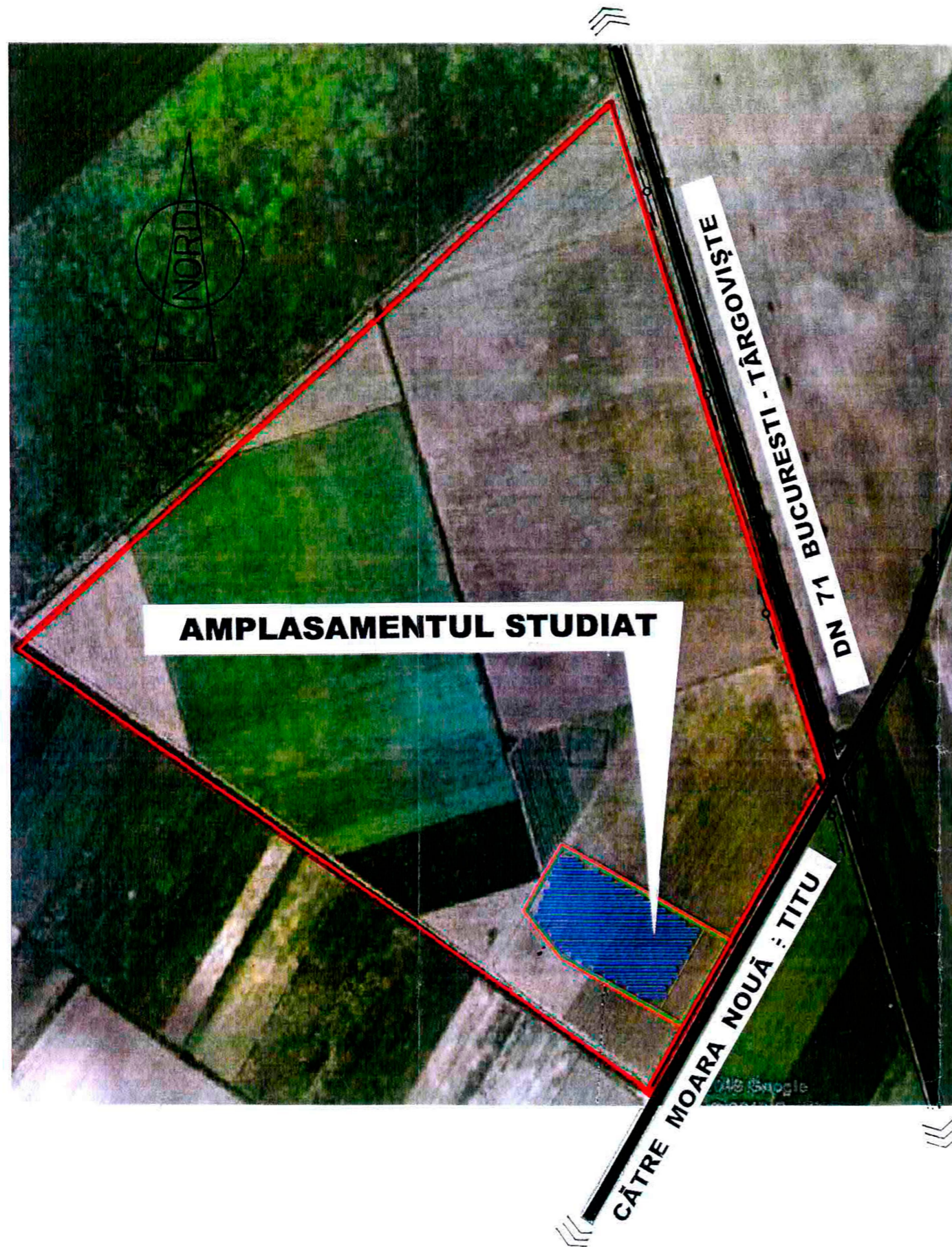



STUDIU DE OPORTUNITATE PENTRU SCHIMBARE DE FUNCȚIUNE DIN ZONĂ REZIDENȚIALĂ (LOTIZĂRI LOCUINȚE) ÎN OBIECTIVE ECONOMICE (PARC FOTOVOLTAIC)

**AMPLASAMENT:
COMUNA SĂLCIOARA, SAT MOARA NOUĂ,
JUDEȚUL DÂMBOVIȚA**

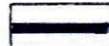

AMPLASAMENTUL STUDIAT

LEGENDĂ

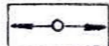
-  LIMITA TRUPULUI AFLAT ÎN INTRAVILAN
-  ARTERE RUTIERE (DN, DJ, DC)
-  LIMITA PARCELEI STUDIAȚE
-  PARC FOTOVOLTAIC
-  LINIE ELECTRICĂ AERIANĂ - 110 KV

COMITETUL JUDEȚEAN
DÂMBOVIȚA

VIZA ÎN PRERESCHIMBARE

Aneza la avizul de oportunitate la S.O.

Nr. 17 din 28 FEB. 2013

Arhitect-șef,



● PLAN DE SITUAȚIE Sc. 1:5000

S.C. ACONTO S.R.L. TARGOVISTE - ROMANIA SECTIA DE PROIECTARE FAX/ TEL 0245/ 220057, MOBIL. 0722 764501, 0741 043 909 Str. M. POPESCU BL. 45 SC. C AP.1		DATA 02/ 2013	Denumirea proiectului: S.O. PENTRU SCHIMBARE DE FUNCȚIUNE ÎN UNITĂȚI ECONOMICE (DIN LOTIZĂRI LOCUINȚE ÎN PARC FOTOVOLTAIC) Beneficiar: SC GIULIA FRUCT SRL Adresa: Com. SĂLCIOARA, Sat MOARA NOUĂ	PR. NR. 12/ 2013
PROIECTAT	Arh. EMIL STĂNESCU	SCARA	FAZA: S.O.	PL. NR.
DESEINAT	Pr. Arh. MIHALACHE G.	1:5000	ÎNCADRAREA ÎN TERITORIU	1/3
SEF PROIECT	Arh. EMIL STĂNESCU			

STUDIU DE OPORTUNITATE PENTRU SCHIMBARE DE FUNCȚIUNE DIN ZONĂ REZIDENȚIALĂ (LOTIZĂRI LOCUINȚE) ÎN OBIECTIVE ECONOMICE (PARC FOTOVOLTAIC)

**AMPLASAMENT:
COMUNA SĂLCIOARA, SAT MOARA NOUĂ,
JUDEȚUL DÂMBOVIȚA**

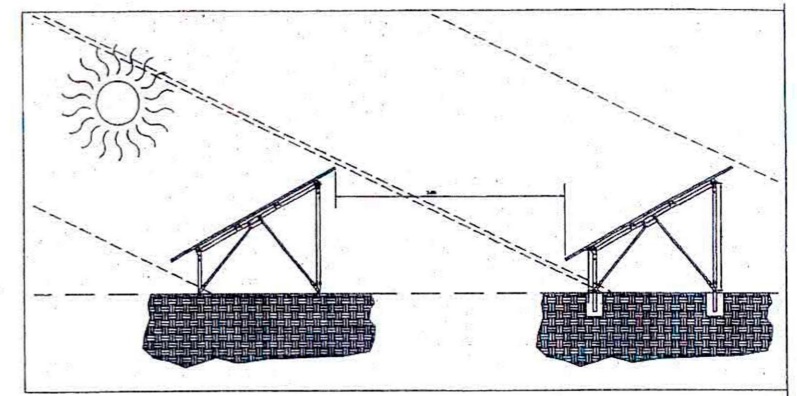
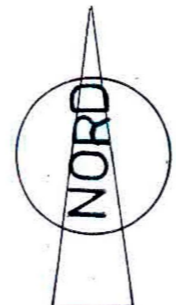
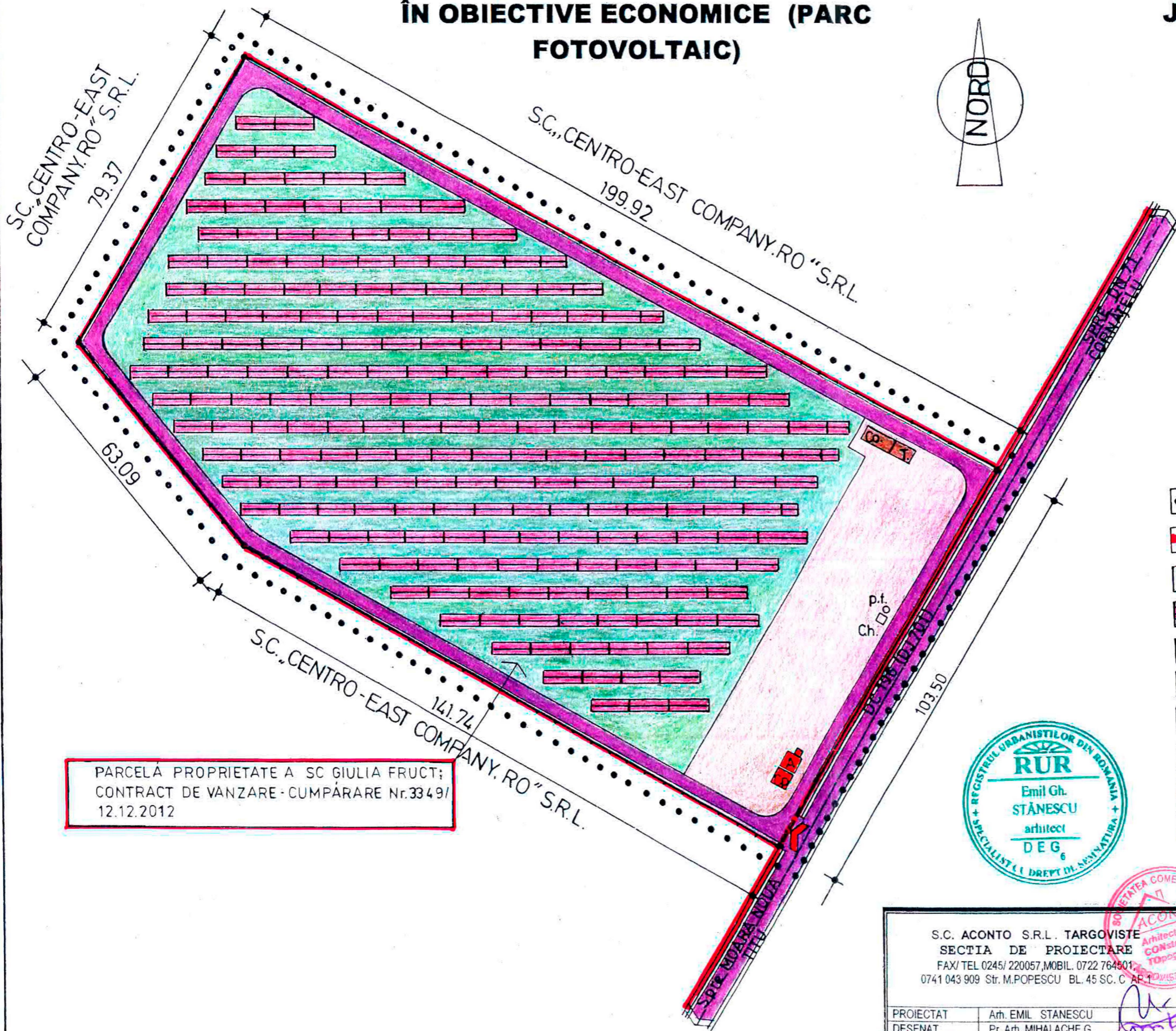

CONSILIUL JUDEȚEAN
DÂMBOVIȚA
VIZAT SPRE NESCHIMBARE
Anexa la avizul de oportunitate la S.O.
Nr. H din 20 FEB. 2013

Arhitect șef,
[Signature]

LEGENDĂ

- LIMITA ZONEI STUDIAȚE ÎN S.O.
- LIMITA TRUPULUI INTRAVILAN
- LIMITA PARCELEI STUDIAȚE ÎN S.O.
- PANOURILE FOTOVOLTAICE ÎN PARC
- CONSTRUCȚII INDUSTRIALE
- CABINĂ POARTĂ+ANEXE
- ÎMPREJMUIRE METALICĂ
- ACCESUL PRINCIPAL PE PARCELĂ
- DRUM DE EXPLOATARE/PLATFORMĂ C.
- CIRCULAȚIE CAROSABILĂ (DC; DJ)

PARCELĂ PROPRIETATE A SC GIULIA FRUCT;
CONTRACT DE VANZARE - CUMPĂRARE Nr.3349/
12.12.2012



S.C. ACONTO S.R.L. TARGOVISTE SECTIA DE PROIECTARE FAX/TEL 0245/ 220057, MOBIL. 0722 764501 0741 043 909 Str. M.POPESCU BL. 45 SC. C AP. 101		DATA 02/ 2013	Denumirea proiectului: S.O. PENTRU SCHIMBARE DE FUNCȚIUNE ÎN UNITĂȚI ECONOMICE (DIN LOTIZARI LOCUINȚE ÎN PARC FOTOVOLTAIC) Beneficiar: SC GIULIA FRUCT SRL Adresa: Com. SĂLCIOARA, Sat MOARA NOUĂ	PR.NR. 12/ 2013
PROIECTAT	Arh. EMIL STĂNESCU	SCARA	FAZA: S.O.	PL.NR.
DESENAT	Pr. Arh. MIHALACHE G.	1:1000	REGLEMENTARI URBANISTICE	3/3
SEF PROIECT	Arh. EMIL STĂNESCU			